

Das Abrechnungssystem für den Optiker. Ein echtes 32-Bit System, geeignet für alle Windows-Versionen ab Windows 98. Entwickelt wurde es von EDV-Profis in Zusammenarbeit mit einem Optikermeister. Daraus ist ein absolut perfektes Instrument für die elektronische Abrechnung der Leistungen mit den Krankenkassen entstanden.

Intelligente Dateneingabe:

Durch automatische Ergänzungen bzw. Vorgaben verringert sich die Dateneingabe auf das absolute Minimum. Zu Ihrer Sicherheit werden die Daten durch hinterlegte Tabellen geprüft, welche noch durch den Anwender bearbeitet werden können. Patientenangaben werden durch die integrierte Prüfziffernberechnung auf Gültigkeit überprüft, z.B. die Versicherungsnummer und die Vertragspartnernummer. Bei der Eingabe der Positionen unterstützt Sie das Programm durch Suchfunktionen bei den Tarifen, zeigt Ihnen die Positionen im Klartext an berechnet auch noch die Kassenleistung und den Selbstbehalt. Durch diese visuelle Unterstützung werden Fehleingaben nahezu ausgeschlossen.

Die integrierte Zugriffsberechtigung schützt die Daten vor unerlaubten Zugriffen und macht bestimmte Programmfunktionen auch nur den berechtigten Benutzern zugänglich.

Umfangreiche Hilfestellung:

Bei der Bedienung des Programms wird der Anwender durch Informationen bei der Eingabe, Datenfeldbezogene Hilfetexte sowie einer Online Hilfe im HTML-Format unterstützt.

Abrechnung auf Knopfdruck:

Nachdem die Verordnungsscheine für den entsprechenden Zeitraum erfasst wurden, wird der Abrechnungsbestand auf Knopfdruck erstellt. Hier erfolgt nochmals eine Prüfung auf formale Richtigkeit. Zu Ihrer Sicherheit können vor dem Erstellen der Abrechnung noch Umsatz- bzw. Patientenlisten ausgedruckt oder am Bildschirm kontrolliert werden. Die bei der Abrechnung erzeugten Datensätze werden dann entweder über das ELDA-System der OÖ-GKK per Internet oder als Datei auf einer Diskette oder CD an die entsprechenden Versicherungsträger übermittelt.

Jede Menge Zusatzdaten:

In der Lieferung ist bereits ein umfangreicher Datenbestand enthalten, z.B. Tarife, Vertragspartner, alle Postleitzahlen von Österreich, etc. Diese Daten können bei Bedarf durch den Anwender noch ergänzt bzw. geändert oder durch Updates des Datenbestandes von uns gewartet werden.

Systemvoraussetzungen:

Windows® 98, Me, NT (SP 6), 2000, XP
Pentium-CPU, 32 MB RAM
Monitor ab 800x600 Pixel
30 MB freier Plattenspeicher
CD-ROM Laufwerk
Optional: Internetzugang

Lieferung:

Programm, Datenbank und das Hilfesystem werden mit vollautomatischer Installationsroutine auf CD geliefert. Zusätzlich sind in einer Broschüre Infos zur Installation und eine Kurzbeschreibung der wesentlichsten Funktionen enthalten.

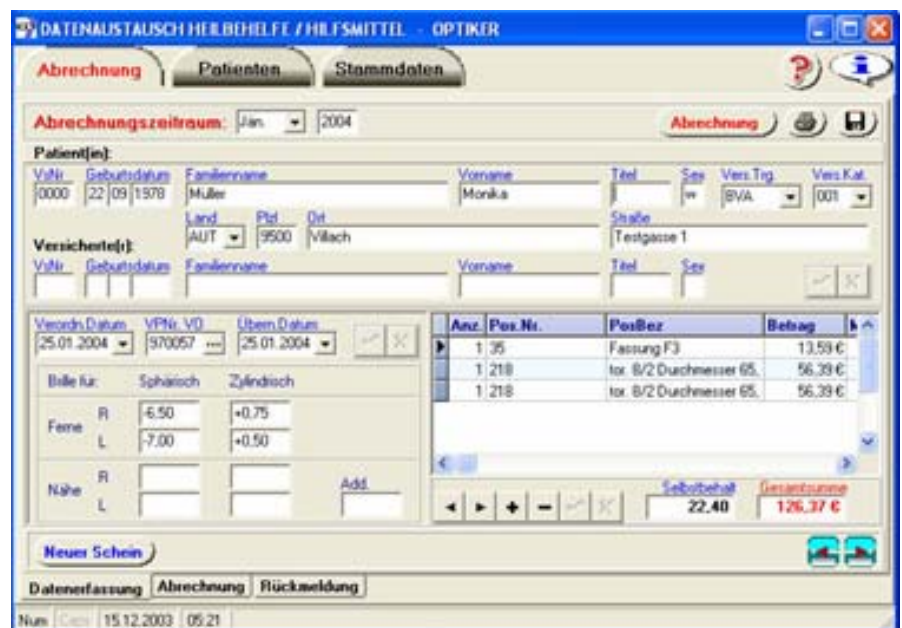

LONGITSCH OPTIK
9500 Villach
Gerbergasse 14
Tel. 04242/29288

9500 Villach
Franz-Jonas-Str. 5
Tel. 04242/425560
Fax 04242/425566
www.wenger-sw.com

WENGER //
S O F T W A R E

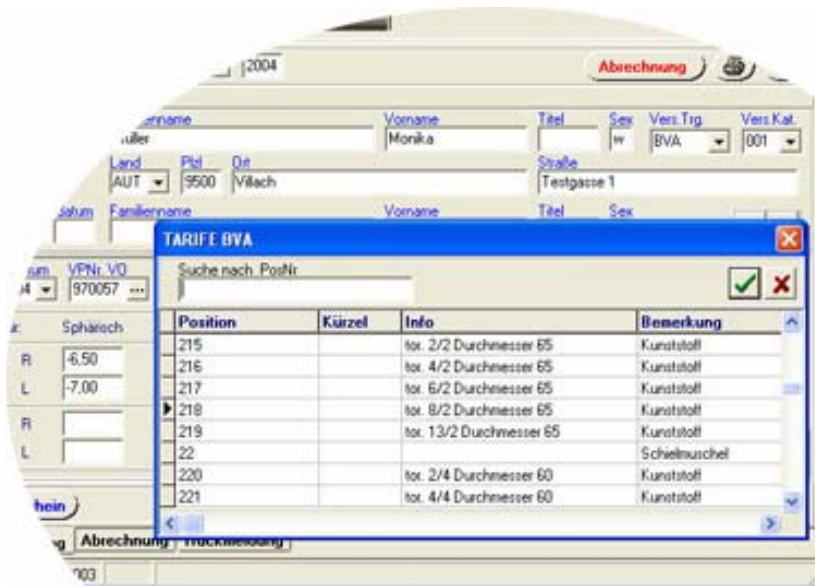

Hilfestellung bei der Eingabe Tarifen

Verwaltung der Stammdaten Tarife, Vertragspartner, etc.

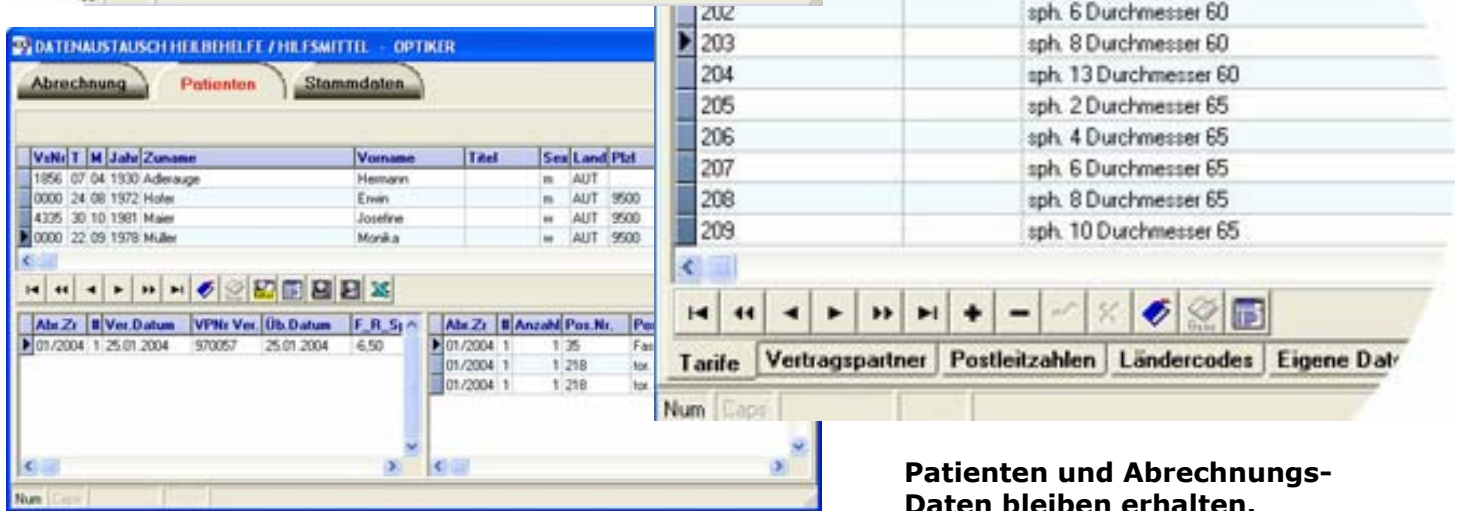

Patienten und Abrechnungs-Daten bleiben erhalten.

Bestellung:

Ihr direkter Draht zu uns: **FAX 04242/425566**
(Sie können auch telefonisch, per e-Mail oder über das Internet bestellen)

..... Stück **WS-DHH** Abrechnungssystem mit den Krankenkassen
Der Versand erfolgt per Nachnahme oder nach Vorauskasse

Preis:* 199.- € Vorauskasse Nachnahme

Firma:

Wenger-Software
Franz-Jonas-Str. 5
9500 Villach
Telefon: 04242/425560
e-Mail: office@wenger-sw.com
Website: www.wenger-sw.com

Anschrift:

HV-VP-Nr.:

Telefon:

E-Mail:

*) Alle Preise verstehen sich zzgl. MwSt. und Versandkosten von 5,- € netto sowie ev. Nachnahmegebühren.

.....
Datum, Unterschrift (firmenmäßige Zeichnung)