

WS-MED - Die Patientenverwaltung

Eine intuitiv zu bedienende und funktionelle Arztsoftware für niedergelassene Ärzte und Wahlärzte. Mit ecard Integration, Befund- und Dokumentenverwaltung, Labordatenübernahme, Statistiken und Ausgabe aller essentiellen Informationen am Bildschirm. Damit haben Sie als Arzt / Ärztin alle Informationen auf Mausklick dort wo Sie diese benötigen, nämlich direkt in der Ordination beim Patienten.

Diese kleine Broschüre soll Ihnen anhand der Bildschirmmasken einen kurzen Überblick über den Aufbau unseres Programmpaketes geben und Sie durch einen üblichen Ordinationsablauf führen.

Nach dem Aufruf von **WS-Med** - der ARZTSOFTWARE - welche selbstverständlich durch Zugriffscode geschützt ist - gelangen Sie auf die Seite mit der Patientenauswahl. Hier können Sie durch Klicken auf das Buchstabenregister oder Eingabe des Namens den gewünschten Patienten aufrufen.

Auf der linken Seite befinden sich in einer Leiste die diversen Programmfunktionen. Durch einen Klick auf eine dieser Schaltflächen aktivieren Sie dann die gewünschte Funktion - so einfach ist das!

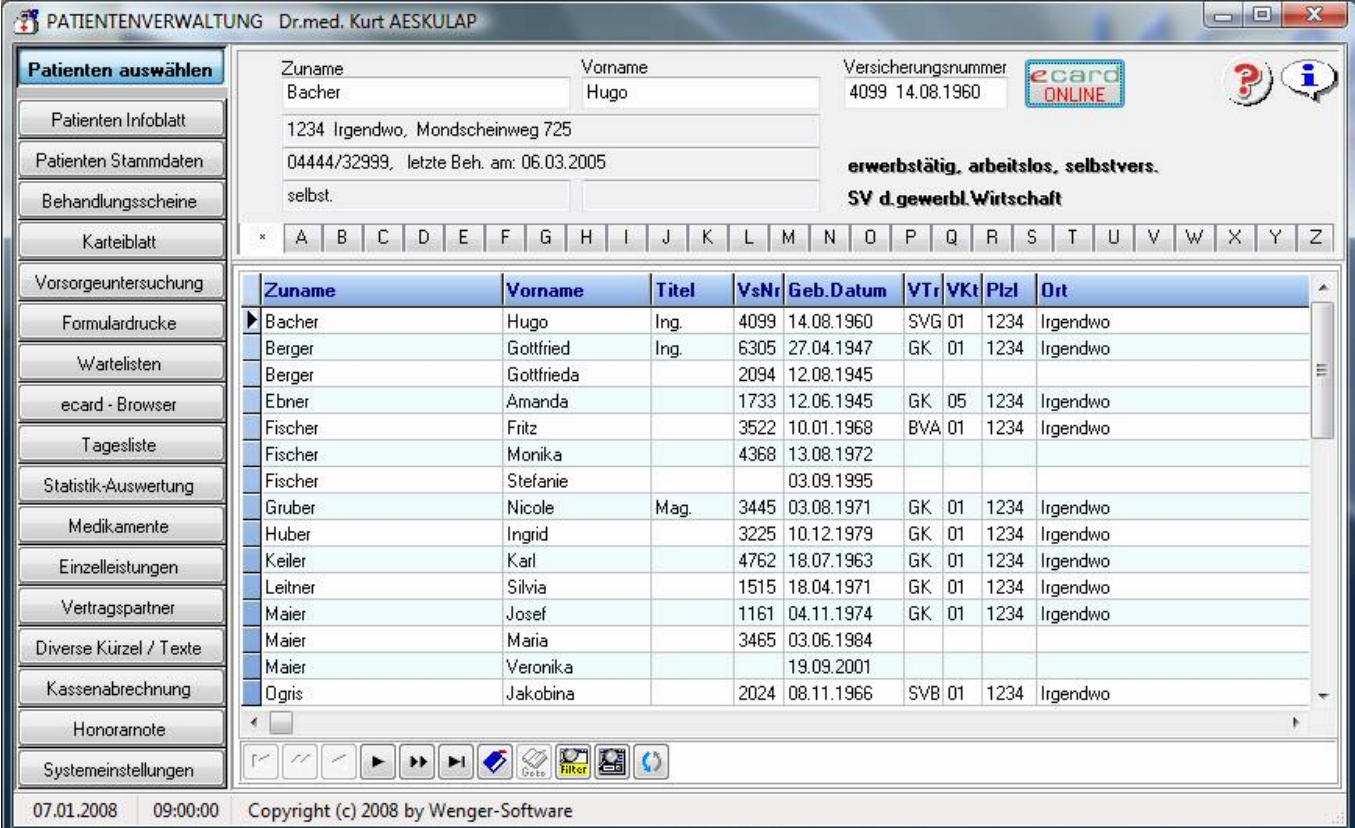

Zuname	Vorname	Titel	VsNr	Geb.Datum	VTr	VKI	Plz	Ort
Bacher	Hugo	Ing.	4099	14.08.1960	SVG 01	1234	Irgendwo	
Berger	Gottfried	Ing.	6305	27.04.1947	GK 01	1234	Irgendwo	
Berger	Gottfrieda		2094	12.08.1945				
Ebner	Amanda		1733	12.06.1945	GK 05	1234	Irgendwo	
Fischer	Fritz		3522	10.01.1968	BVA 01	1234	Irgendwo	
Fischer	Monika		4368	13.08.1972				
Fischer	Stefanie			03.09.1995				
Gruber	Nicole	Mag.	3445	03.08.1971	GK 01	1234	Irgendwo	
Huber	Ingrid		3225	10.12.1979	GK 01	1234	Irgendwo	
Keiler	Karl		4762	18.07.1963	GK 01	1234	Irgendwo	
Leitner	Silvia		1515	18.04.1971	GK 01	1234	Irgendwo	
Maier	Josef		1161	04.11.1974	GK 01	1234	Irgendwo	
Maier	Maria		3465	03.06.1984				
Maier	Veronika			19.09.2001				
Ogris	Jakobina		2024	08.11.1966	SVB 01	1234	Irgendwo	

Musterbeispiel für den Ablauf eines Behandlungsfalls:

Nach dem Stecken der **ecard** wird ein neuer Patient automatisch angelegt bzw. werden bei einem bereits vorhandenen Patienten allenfalls geänderte Daten (Versicherungsträger, Rezeptgebührenbefreiung, etc.) automatisch gespeichert und die Assistentin darüber informiert. Weiters wird der Behandlungsfall gespeichert und der Patient auf die Warteliste gesetzt. Die Assistentin kann nun gegebenenfalls die automatisch erstellten Informationen ändern oder ergänzen. Kommt der Patient ohne **ecard** dann können die Daten auch manuell erfasst werden.

Das war's dann üblicherweise auch schon für die Assistentin mit der Tätigkeit am PC.

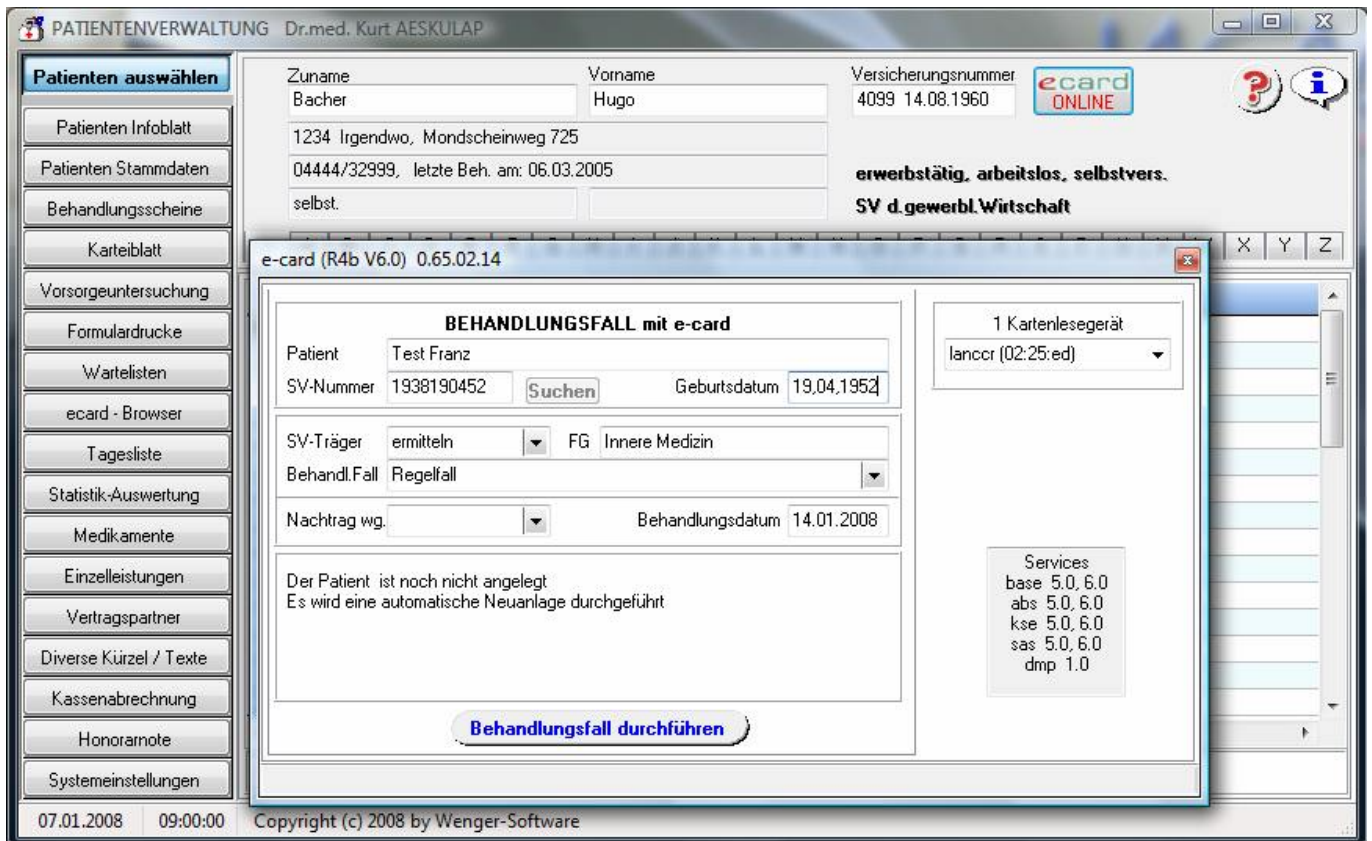

In der Ordination hat der Arzt mittels der Warteliste den Überblick über den oder die Warteräume und sieht am PC welcher Patient als nächstes zu ihm geschickt wird. Durch die Übernahme des Patienten von der Warteliste oder durch Anklicken der Schaltfläche **Karteiblatt** ruft der Arzt die elektronische Schaltzentrale für die Ordination auf, untersucht den Patienten und trägt die Diagnose und die Leistungen ein. Mittels der Schaltfläche Formulardrucke kann noch ein Rezept oder eine Krankmeldung, Überweisung, etc. gedruckt werden.

Das war's dann üblicherweise auch schon mit der Dateneingabe für den Arzt oder die Ärztin.

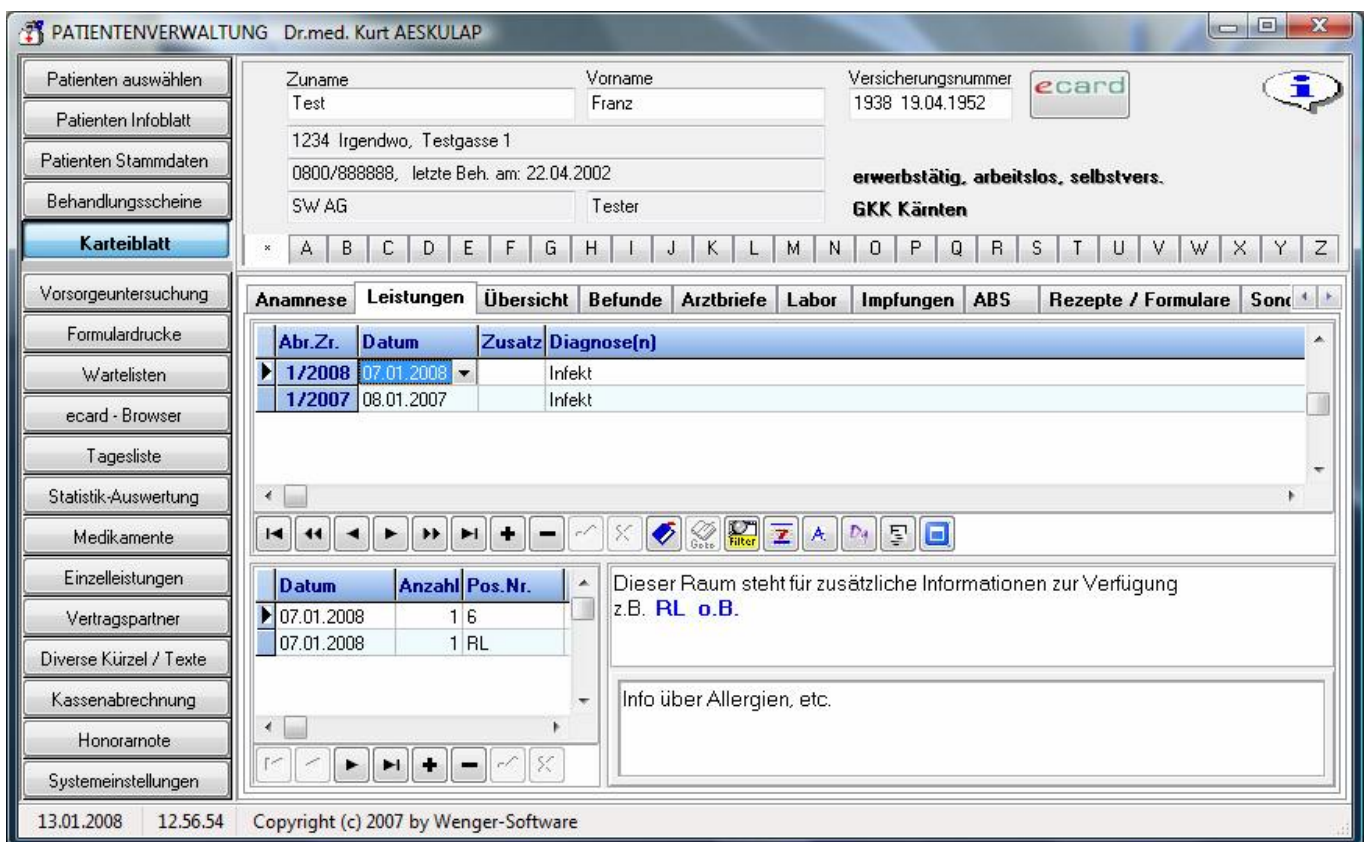

Das integrierte ÖKO-Tool unterstützt den Arzt bei der Verschreibung von Medikamenten und bei der Auswahl von Generika.

PATIENTENVERWALTUNG Dr.med. Kurt AESKULAP

Patienten auswählen Zuname: Franz Vorname: Franz Versicherungsnummer: 1938 19.04.1952 ecard ONLINE

REZEPT

GKK: **K**

Beh. am: 22.04.2002 erwerbstätig, arbeitslos, selbstvers. GKK Kärnten

Übersicht Befunde Arztbriefe Labor Impfungen ABS Rezepte / Formulare Sonst.

Zusatz: **Diagnose(n)**

Infekt

AUSWAHL DIVERSE MEDIKAMENTE

Medikamente **Magistrale** Homöopathie

Suchbegriff: Bezeichnung
aug

Alle Medikamente **Öko-Tool**

E-Codex	KaZ	Info	ATC-Code	Pharma Nr.	Bezeichnung	Signatur	Packg.	Art	OP
<input type="checkbox"/>			⊕ R03BB01	⊕ 0073973	ATROVENT DOSAER 200		1 ST	2	
<input type="checkbox"/>			⊕ R03BB01	⊕ 1282762	ATROVENT KPS 0,04MG TR-INHAL		30 ST	2	
<input type="checkbox"/>			⊕ R03BB01	⊕ 1282779	ATROVENT KPS 0,04MG TR-INHAL		100 ST		
<input type="checkbox"/>	*	No		⊕ 0081990	AUFBAUKALK PLV 1		50 G		
<input type="checkbox"/>	*	No		⊕ 0082015	AUFBAUKALK PLV 2		50 G		
<input checked="" type="checkbox"/>	F14	Doku	⊕ J01CR02	⊕ 1316834	AUGMENTIN DUO TRSFT 10,6G		70 ML	L	
<input checked="" type="checkbox"/>	F14	Doku	⊕ J01CR02	⊕ 1316840	AUGMENTIN DUO TRSFT 21,0G		140 ML	L	
<input type="checkbox"/>			⊕ J01CR02	⊕ 0802917	AUGMENTIN FTBL 625MG	DS:3x1/d	12 ST	2	
<input type="checkbox"/>	*	No		⊕ 0809753	AUGMENTIN FTBL 625MG		30 ST		
<input type="checkbox"/>			⊕ J01CR02	⊕ 1317118	AUGMENTIN FTBL 625MG		12 ST	2	
<input type="checkbox"/>			⊕ J01CR02	⊕ 1301531	AUGMENTIN FTBL 1G	DS:1-0-1/d	10 ST	2	
<input type="checkbox"/>			⊕ J01CR02	⊕ 2430118	AUGMENTIN FTBL 1G		10 ST	2	

Übernehmen Schließen

AUSWAHL DIVERSE MEDIKAMENTE

Medikamente **Magistrale** Homöopathie

Suchbegriff: Bezeichnung
aug

Alle Medikamente **Öko-Tool**

Pos	VK	ATC-Code	Pharma-Nr.	Bezeichnung	Signatur	Packg.	Art	OP	Pkg. Taxe
▶ 01	1	J01CR02	2458766	XICLAV TRSFT DUO 457MG/5ML		70	ML	L	€ 8,30
02	1	J01CR02	1323567	CLAVAMOX DUO TRSFT		70	ML	L	€ 9,25

Patienten-Stammdaten:

Durch einen Klick auf die Schaltfläche **Patienten Stammdaten** rufen Sie die Maske zum Erfassen bzw. Bearbeiten von Versicherten und Angehörigen auf. Beim Stecken der **ecard** wird ein neuer Patient automatisch angelegt und es muss nur noch die Adresse ergänzt werden.

Auf einen Blick werden alle Informationen übersichtlich angezeigt. Die automatische Prüfung der Versicherungsnummer sowie das Erkennen des Geschlechts und die Ausgabe der Ortsbezeichnung über die Postleitzahl sind eigentlich selbstverständlich.

Ebenso werden bei allen Codierungen (z.B. Versicherungsträger) eine Hilfestellung bzw. Zusatzinformationen in Form einer tabellarischen Auswahl eingeblendet.

Die Schaltfläche **Patienten Infoblatt** öffnet eine Maske zur Speicherung von Dauerdiagnose(n), Dauerrezepten und diversen Hinweisen (z.B. Allergien) beim Patienten.

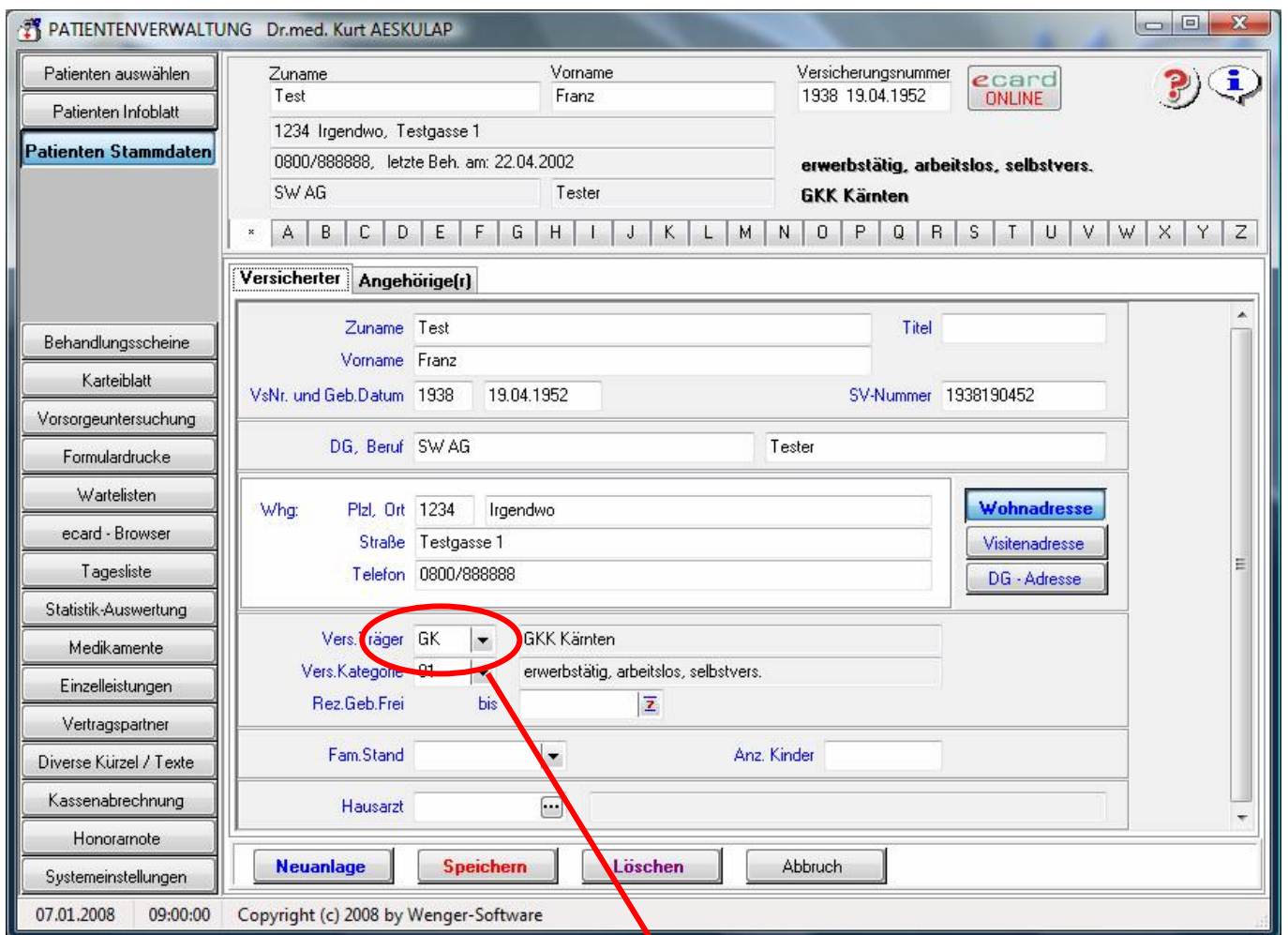

Vers. Träger	Code	Bezeichnung
GK	GK	GKK Kärnten
GKK	GKK	Paragraph 2 Kassen
GN	GN	GKK Niederösterreich
GO	GO	GKK Oberösterreich
GS	GS	GKK Salzburg

Neben den Standardeingaben gibt es bei der Patientenverwaltung **WS-Med** noch eine Fülle von Routinen, welche die Dateneingabe erleichtern bzw. zusätzliche Informationen speichern und damit eine papierlose bzw. karteikastenlose Ordination ermöglichen.

Auf den folgenden Seiten sind auszugsweise einige Möglichkeiten dargestellt:

Um z.B. bei Laboruntersuchungen nicht eine ganze Reihe von Positionen eingeben zu müssen kann man sogenannte Leistungspakete definieren. Man gibt dann anstelle der Positionen das Kürzel des Leistungspaketes (ev. auch das Ergebnis) ein und hat dadurch mit geringstem Aufwand für die Kassenabrechnung und für die eigene Information alles erledigt.

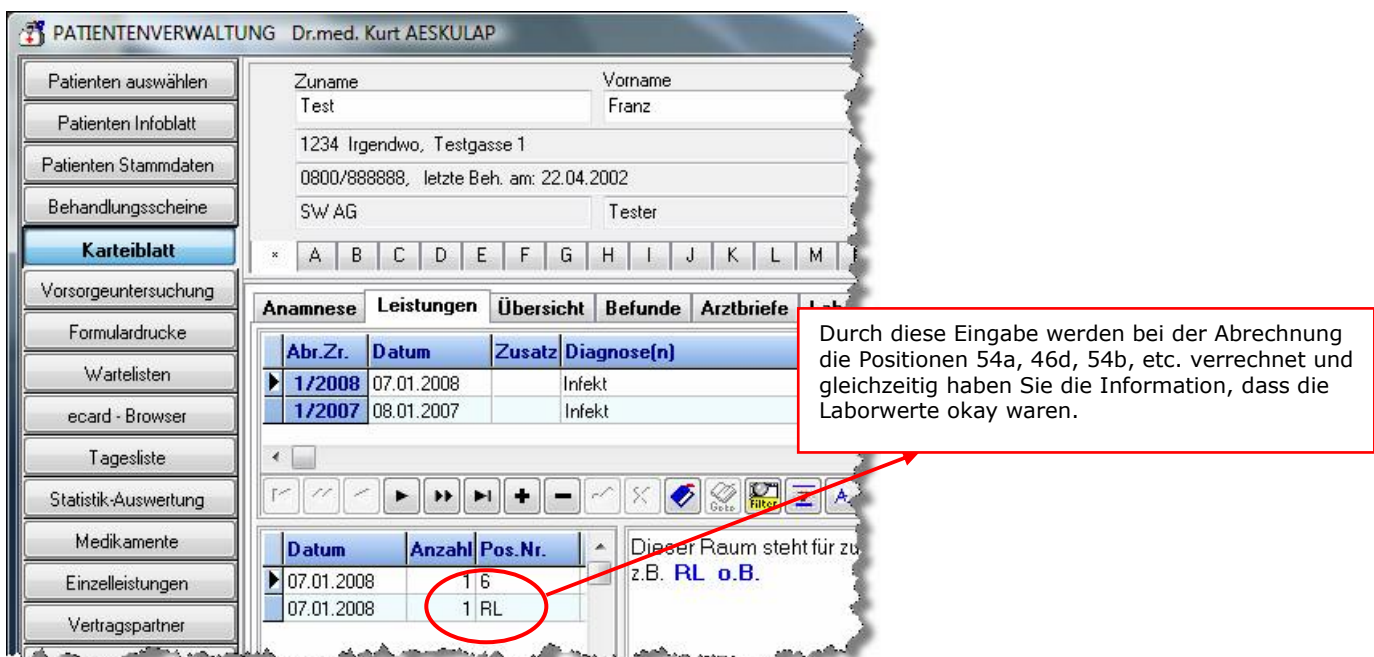
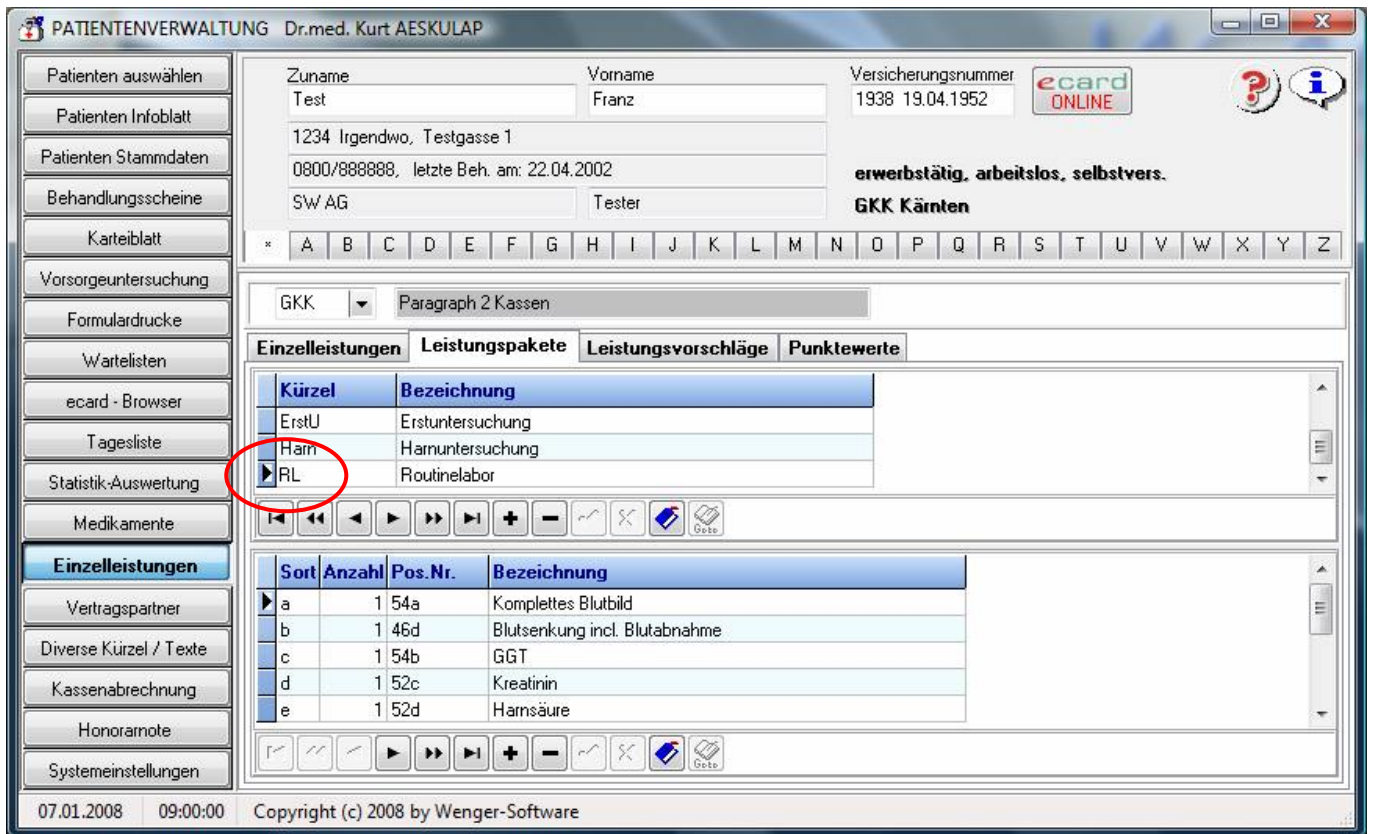

Laborwerte können von Laborinstituten über Datenträger, Medical-Net oder DAME direkt dem entsprechenden Patienten zugeordnet oder aber auch manuell erfasst werden. Optional ist auch der Anschluss von Laborgeräten mit einer elektronischen Schnittstelle möglich. So hat man die Laborwerte des Patienten in chronologischer Reihenfolge auf Mausclick zur Verfügung. Mit dem Eintrag des Laborwerts wird auch gleichzeitig die entsprechende Position bei der Kassenabrechnung berücksichtigt.

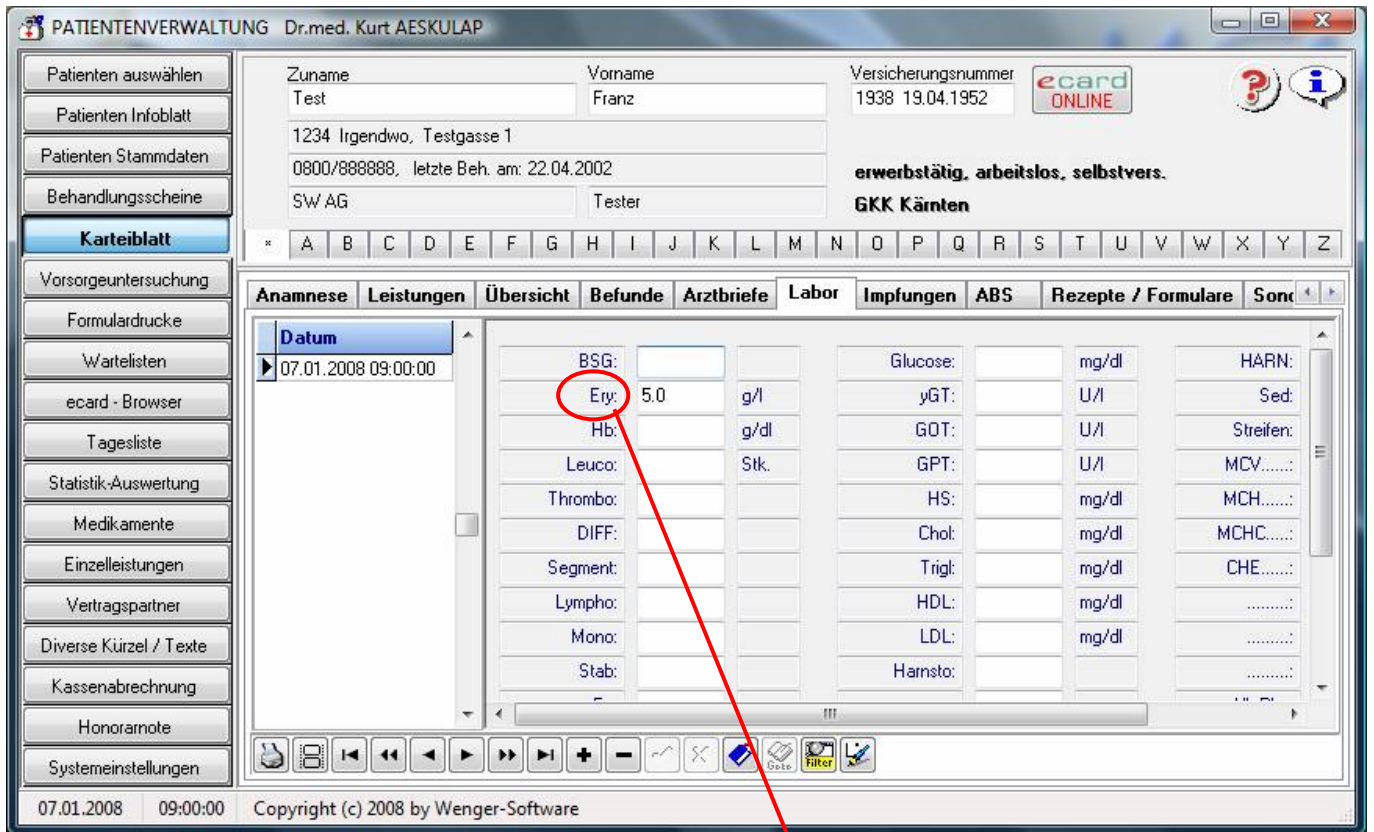

Eine Standard-Labormaske wird mit dem Programm ausgeliefert und kann vom Anwender jederzeit selbst geändert werden.

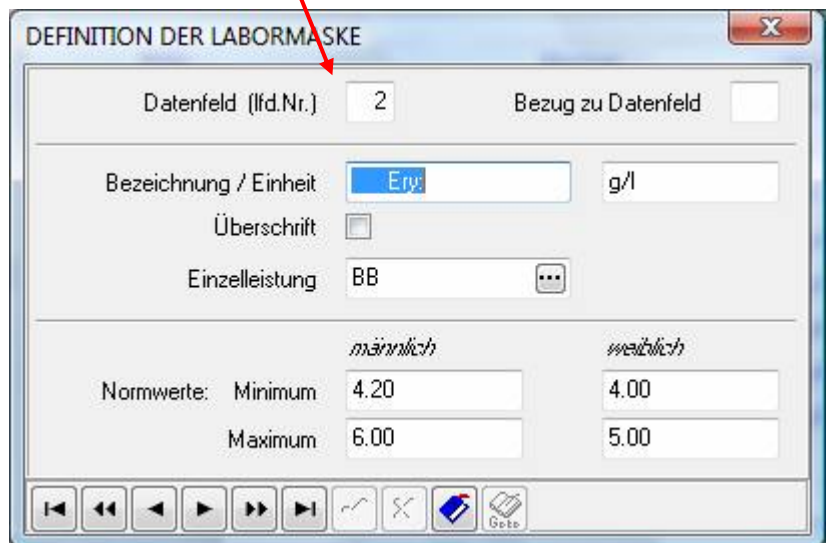

Beim Patienten können neben den Leistungen auch die Anamnese (mit Familienanamnese), Laborwerte und Impfungen eingegeben werden. Optional können mittels eines Scanners Befunde eingelesen und beim Patienten gespeichert werden. Die geschriebenen Arztbriefe oder Bestätigungen sowie alle Formulare drucken bleiben beim Patienten gespeichert und sind jederzeit am Bildschirm – überall in der Ordination – wieder abrufbar. Dies erleichtert die Auskunft über einen Patienten besonders am Telefon ganz enorm.

Zusätzlich können auch Sonografiegeräte (sowohl mit Video- als auch mit Digitalausgang) sowie Laborgeräte mit PC-Schnittstelle zur automatischen Datenübermittlung angeschlossen werden.

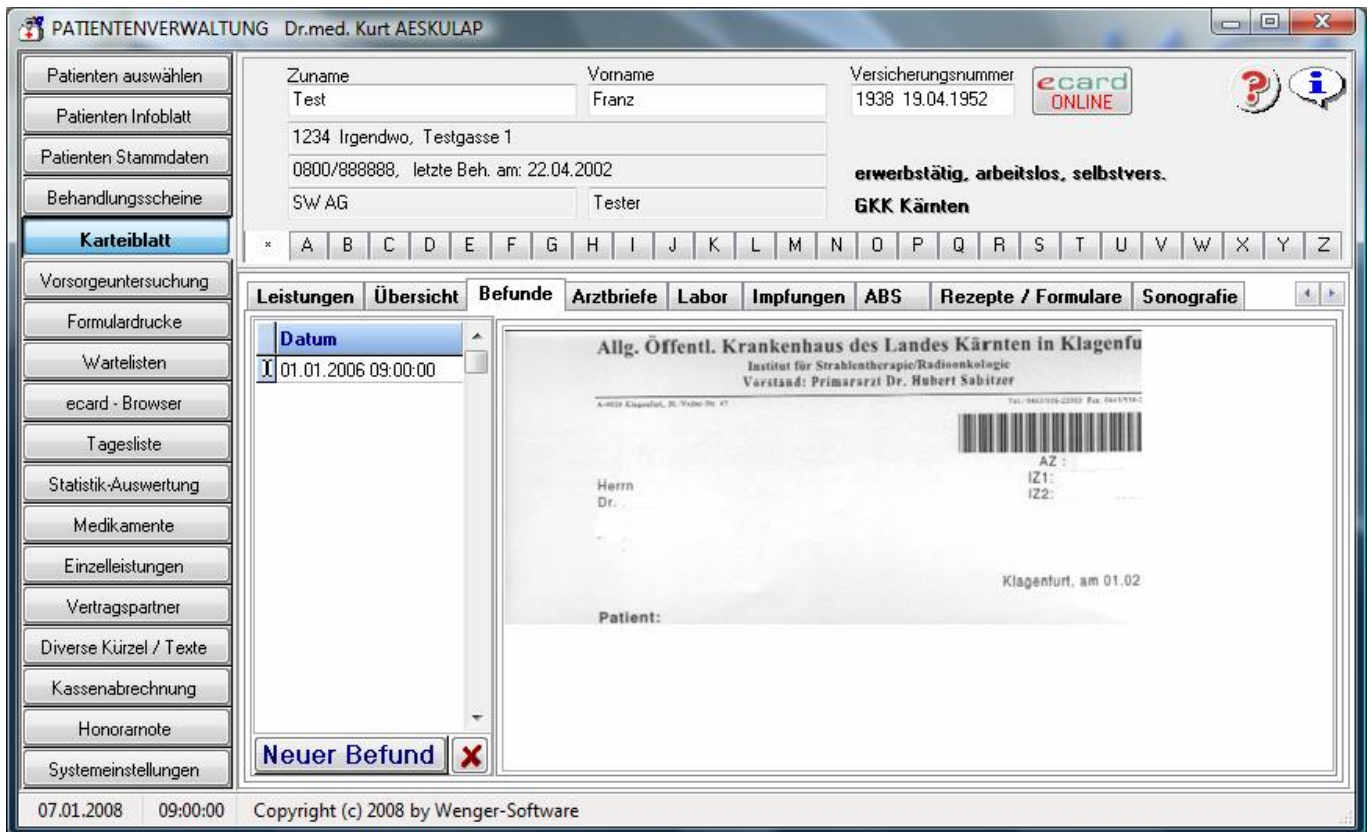

Im Programmpaket sind auch einige Datenbanken enthalten, die das Ausfüllen von Formularen wesentlich erleichtern (teilweise mit Online-Wartung):

Diagnosekürzel zur schnelleren Eingabe von Diagnosen (z.B. hwi für Harnwegsinfektion),
 Textblöcke für Arztbriefe und ähnliches,
 Medikamente, Magistrale und Homöopathische Mittel zum Ausfüllen von Rezepten,
 Adressbuch für Vertragspartner zur Übernahme der Daten auf Überweisungsscheine, etc.,
 Einzelleistungsverzeichnis für die Umsatzermittlung bei der Abrechnung.

Last but not least - Die Abrechnung:

Neben der elektronischen Kassenabrechnung (selbstverständlich vom Hauptverband zertifiziert) ermöglicht das Programm auch die Abrechnung mittels Privathonorarnote – für Privatpatienten bzw. für Leistungen, die nicht von der Kasse gezahlt werden.

Optional ist von uns auch noch eine Einnahmen/Ausgabenrechnung lieferbar, mit der Sie die Rechnungen als Offene Posten verwalten können und gleichzeitig die Einnahmen automatisch aufgebucht haben.

Weitere Informationen:

Wenger-Software
Franz-Jonas-Str. 5
9500 Villach

Tel.: +43 4242 425560

Fax: +43 4242 425566

Mail: office@wenger-sw.com

WEB: <http://www.wenger-sw.com/Austria/WS-MED>